ヒト味違う"オモシロ"さ!
FUJI
最高傑作!
神ゲーパチンコ
見参!
CR
不思議のダンジョン®
ふうらい
風来のシレン
すずね姫とまどろみの塔
遊技説明書
©Spike Chunsoft Co., Ltd. All Rights Reserved.
Sound work By Team Fujimaru.

やりこみ要素満載！

傑作RPGがパチンコデビュー

神ゲーとは

神がかったような面白さを持つゲームのこと。よくできたゲーム、いわゆる「良ゲー」のさらに上の完成度をほこり、ゲームファンの間で語りつがれる名作である。
「不思議のダンジョン　風来のシレン」は、画期的なシステムと半永久的なやりこみ度から多数のコアファンを生み出し、発売から１７年たった今も、次々とリメイク作品が登場する、RPGの最高作品。

伝説の風来人シレンが、いま新たな旅に出る！

不思議のダンジョン
ふうらい
風来のシレン
風来RUSH

クリアしたあと、大きな満足感に包まれる

神ゲースペック!

① 突入するたびにミッション内容が変わる「不思議の試練」
② ゲームファンおなじみの「道具」が信頼度とマッチ！
③ 変幻自在な爽快ギミック「フォースライド」
④ 4のワードが何かを起こす「四連(シレン)探し」

初回約50%の
確変突入の試練をクリアすると
高継続確変モード
「風来 RUSH!」
突入!

潜伏確変や
出玉無し大当り
一切無し！

時短での大当りは
全ての図柄が
確変図柄に
変化する！

道具GET!
色変化の杖
不思議の試練
不思議の試練
丸太を全てかわせ!
危険度
あなぐらマムルを倒せ!
不思議の試練を乗り越え、
目指せ「まと

魔物部屋だ!
ろみの塔!
不思議の試練突入後、
2つの試練を乗り越えてボスにたどり着け!

始の試練

突破

ショートカット

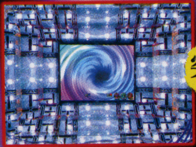

突破

終の試練

突破

極の試練

突破

突破難易度最強ミッション！
突破できればボスバトルへ直発展！

神ゲーの面白さを再現！
入るたびミッションが変わる。
3,000通り以上の
「不思議の試練」

道具

道具獲得でボスバトルの勝率アップ！

ボスバトル

仲間

仲間に出会えば、バトル中に駆けつけてくれる！

「不思議」図柄停止後突入！
待ち受ける2つの試練をクリアするとボスバトルへ発展！

高速
白昼夢モード
まどろみの塔の入り口
すずね姫に導かれ勝利を掴め！
いきなり
フォースライド
いきなりフォースライドが全閉し、
図柄揃いになる。
バトル
夢境モード
爽快バトルゾーン
襲い来る宿敵を倒せ！
シレン 気をつけるん
なんだ!?
バクゥ撃滅
チャンスSPリーチ
まどろみの塔の巨大な門番として、
シレン達の前に立ちふさがる最凶の敵。
オリジナルキャラクター。
刻々と変化する試練が待ち受ける、
高継続確変モード運命の3段階ST

脱出
悪夢モード
塔が崩れ落ちる前に
脱出しろ！
あっちだ!
シレン!
ラストチャンス
ST最終変動演出になります。
足元が崩れ落下するシレンの手が
石床に届けば！
風来RUSH!!

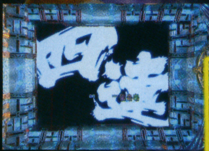

連続演出

続くほど期待度アップ！

シーンを選ばず、
幅広い液晶演出と
リンクした新発想役物！

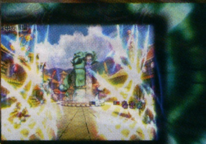

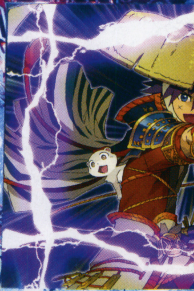

アイキャッチ変動予告

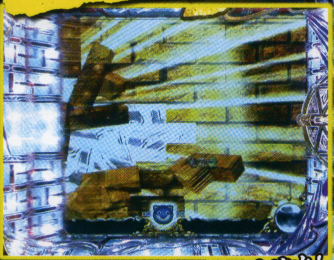

信頼度、発展先を告げる予告演出！

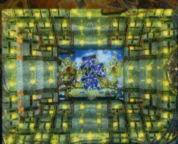

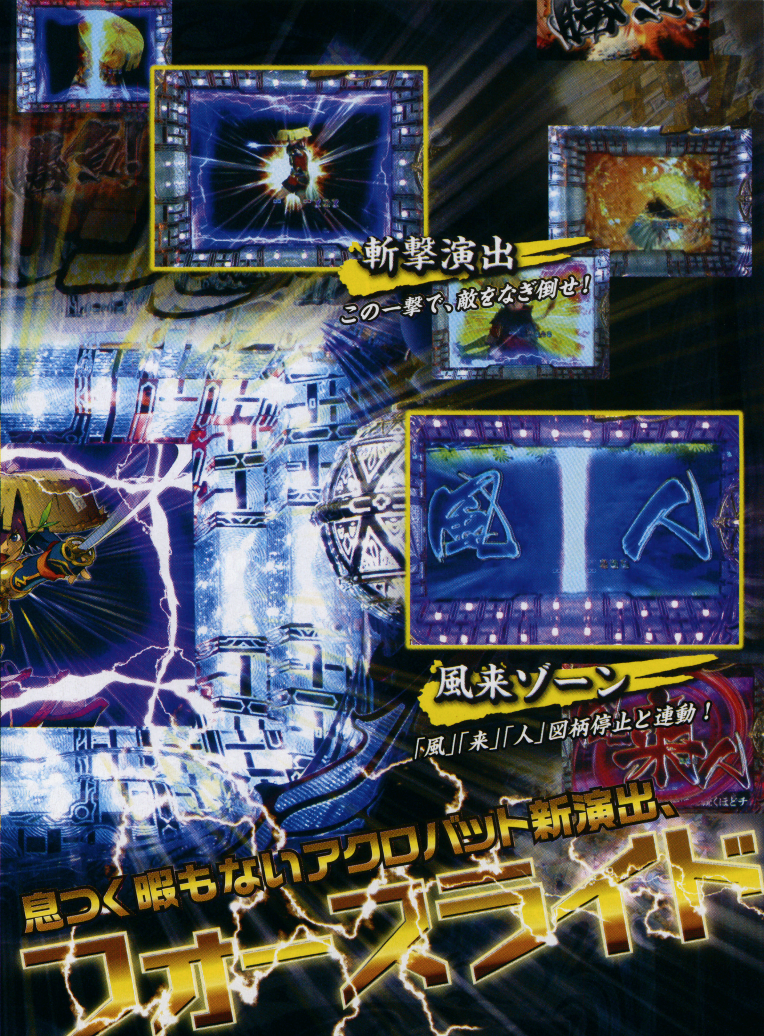
斬撃演出
この一撃で、敵をなぎ倒せ！
風来ゾーン
「風」「来」「人」図柄停止と連動！
息つく暇もないアクロバット新演出、
フォースライド

ゲームでお馴染みのモンスターと
熱いバトルを繰り広

マムルボウリングリーチ

VS アークドラゴンリーチ

VS イッテツ戦車リーチ

VS ギガヘッドリーチ

SP系リーチアクション

げよ!

ボスSPリーチアクション

まどろみの塔の前に立ち塞がる、ボスとのバトル

VSキュラスSPリーチ

VS魔蝕虫SPリーチ

VS黒雷仙女SPリーチ

VSイカヅチカミSPリーチ

黄金マムル登場で、祝福の時が訪れる!

VS 黄金マムルSPリーチ

すずね姫全回転

すずね姫の舞いに合わせたムービー演出。

好機到来を告げる、

予告アクション

封印壺連続予告

コッパ
カウントダウン予告

パネル予告

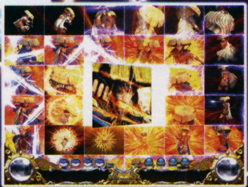

ルーレット予告

DANGER柄
大チャンス!

次回予告

演出後はボスバトルへ
発展するぞ！
ボス強襲！
ボス強襲予告
日記予告
つるはし突破チャンス
つるはし突破チャンス
風来ゾーン 待機中
風来人連続予告
風来人
『風』『来』『人』が続けば続くほどチャン
続けば続くほどチャンス！
四連探し
最後まで目が離せない！
キーワードは「四」！

すずね姫（オリジナルキャラクター）
バクゥの半身・相棒のような存在。
世界の調和を図る存在（巫女神・精霊）

ガルウィン
伝説の海賊を自称する男。
いかつい面持ちだが、意外と面倒見は良い。

エドナ
カヒタン島の呪術師である少女。
物静かで不思議な雰囲気を漂わせている。

おぼろ
幕府の公儀隠密であるくのいちで、
からくり屋敷の件を調査していた隠密たちの隊長。

シレン
友の形見である三度笠と縞合羽を身に纏い、
世界を旅をする風来人。

コッパ
今ではその姿もほとんど見られなくなった
という、人語を解する語りイタチ。

シレンの冒険を助け

センセー
シレンの叔父（シレンの母の弟）であり、剣術の師匠。
バクゥ（オリジナルキャラクター）
すずね姫の半身・相棒のような存在（獣神・精霊）。夢の世界の創造を司り、人の記憶を糧としている。
ペケジ
「シレンの弟」を自称するゾウリ頭の男。
アスカ
女剣士の風来人。コッパを除き、シレンとは最も古い付き合い。
お竜
「目潰しのお竜」と呼ばれる女。
てくれる仲間たち。

ナナ味違う オモテナシ♥

FUJI☆7GIRLs

藤maru

藤商事公式モバイルサイト 好評稼働中

※QRコードは㈱デンソーウェーブの登録商標です。

ACCESS

i-mode Menu→メニューリスト→ギャンブル/懸賞→パチンコパチスロメーカー→藤MARU

EZweb トップメニュー →カテゴリー（メニューリスト）から探す→ゲーム→パチンコ・パチスロ→藤MARU☆EZ

Yahoo! ケータイ メニューリスト→ケータイゲーム→パチンコ・パチスロ→藤MARU

●「i-mode」及び「i-モード」は株式会社NTTドコモの登録商標です。●「EZweb」はKDDI株式会社の登録商標です。
●「Yahoo! ケータイ」及び「Yahoo!」「Y!」のロゴマークは、米国Yahoo! Inc.の登録商標または商標です。

月額315円（税込）

大好評のアプリ配信や、様々な待受フラッシュ、着メロ、
着うた、動画など多彩なコンテンツが満載の、とことん遊べる最強サイト！

甘い勧誘、だましの攻略法販売にご注意ください！

悪質な攻略法販売・詐欺行為に思いあたったら・・・最寄りの警察署または消費生活センターへご相談ください。

※PSIO（遊技産業不正対策情報機構） http://www.psio.ne.jp
※18歳未満の方は、パチンコ遊技場への入場を法律で禁止されております。

パチンコ・パチスロは適度に楽しむ遊びです。

ヒト味違う"オモシロ"さ！ FUJI 株式会社 藤商事 http://www.fujimarukun.co.jp